

*Carlo VIII Re di Francia (1495)*

1. Carlino.

D.) † KAROLVS DGR FRANCORV ◦ SIC ◦ IE  
Stemma con i tre gigli di Francia coronato, a sinistra K coronato, a destra croce coronata, in cerchio lineare. Contorno cordonato.

R.) † XPS VINCIT XPS REGNAT XPS IMPT  
Croce rigata potenziata, ad ogni estremo un giglio, in 4 semicerchi che si incontrano; in cerchio lineare, contorno cordonato.

AR D. 27 p. gr. 3,55 C<sub>1</sub> *Coll. Catemario*

2. Carlino.

D.) ✕ KAKROLVS ∴ D ∴ G ∴ R ◦ FRANCORVM ∴ SI ∴ IE ∴  
Stemma con i tre gigli di Francia, coronato, ai lati K L in cerchio lineare. Contorno cordonato.

R.) ✕ XPS VINCIT XPS REGNAT XPS IMPAT  
Croce rigata potenziata, ad ogni estremo un giglio, in 4 semicerchi, con un giglio a ciascun punto d'incontro, in cerchio lineare.

AR D. 27 p. gr. 2,80 C<sub>3</sub> *Coll. Catemario*

3. Carlino.

D.) † KAROLVS ∴ D ∴ G ◦ R ◦ FRANCORVM ◦ SI ∴ IE  
Campo inquartato, al 1° e 4° i tre gigli, al 2° e 3° la croce di Gerusalemme. Contorno di perline.

R.) † XPS VINCIT XPS REGNAT XPS IMPERA  
Croce potenziata e gigliata in cornice quadrilobata. Contorno di perline.

AR D. 27 p. gr. 3,57 C<sub>3</sub> C. N. I. vol. XIX  
p. 230 n. 15

4. Cavallo.

D.) † KAROLVS ◦ DGR ◦ FRA ◦ SI ◦ IE  
Tre gigli di Francia, sopra corona, in cerchio lineare. Contorno cordonato.

R.) † XPS VINCIT XPS RE XPS IMP  
Croce di Gerusalemme in cerchio lineare. Contorno cordonato.

R D. 19 p. gr. 1,55 C<sub>1</sub> *Coll. Catemario*

*Ferdinando II d'Aragona (1495-1496)*

1. Ducato. D.) (Fiore) FERRANDVS D : G : R ◦ SICILIE : IE  
(Sotto la G si scorge il II) Stemma rotondo, in-  
quartato, palato al 2° e 4°, con Ungheria, Fran-  
cia e Gerusalemme al 1° e 3°, in cerchio cordo-  
donato. Contorno cordonato.
- R.) IN : DEXTERA ◦ TVA : SALVS M ◦ D ◦  
Busto di Alfonso II coronato, volto a destra,  
dietro T in cerchio lineare. Contorno cordonato
- O D. 23 p. gr. 3,41 C<sub>3</sub> *Coll. Catemario*
2. Carlino. D.) † FERDINANDVS : II : D : G : RX : S : I : V  
Busto coronato del re con lunghi capelli volto  
a destra. Contorno di perline.
- R.) ◦ ◦ IVSTA : T VENDA : ◦  
L'Arcangelo Michele di fronte in piedi che tra-  
figge il drago.
- AR D. 27 p. gr. 3,91 C<sub>2</sub> *C. N. I. vol. XIX*  
p. 233 n. 4
3. Carlino. D.) † FERDINANDVS : II : D : G : RX : S : I : V :  
Simile al precedente, dietro il busto T
- R.) : IVSTA : T VENDA  
Come il precedente.
- AR D. 26 p. gr. 3,90 C<sub>1</sub> *C. N. I. vol. XIX*  
p. 234 n. 9
4. Armellino. D.) ✕ FERRANDVS : II : D : G : R : SICILIE  
Armellino gradiente a sinistra, sopra fiore e na-  
stro sul quale è scritto DECORVM. All'esergo  
T fra due fiori. In cerchio lineare.
- R.) ✕ IN DEXTERA TVA SALVS MEA D  
Sedia pericolosa. In cerchio lineare. Contorno  
cordonato.
- AR D. 22 p. gr. 1,35 C<sub>2</sub> *Coll. Bovi*

5. Armellino.

- D.) † FERRANDVS : II : D : R : SICILI  
Armellino gradiente a sinistra, sopra fiore e nastro con DECORVM. All'esergo T tra due fiori.
- R.) IN DEXTERA T ° SALVS : ME : D  
Stemma ottagonale coronato, inquartato, palato al 2° e 3°. Contorno di perline.

AR D. 21 p. gr. 1,20 C<sub>2</sub> C. N. I. vol. XIX  
p. 240 n. 60

6. Cinquina.

- D.) ✠ FERRANDVS : II : D : G : R °  
Montagna di diamanti, sotto T tra 2 fiori, in cerchio lineare. Contorno cordonato.
- R.) ✠ SICILIE : IERVSALEM  
Croce di Gerusalemme, in cerchio lineare.

AR D. 17 p. gr. 0,65 C<sub>2</sub> Coll. Catemario

Ricerca storica originale di Francesco di Rauso **"Il Portale del Sud"**

*Federico III d'Aragona (1496-1501)*

1. Ducato.

D.) ✠ ° FEDERICVS ° DEI ° G ° REX ° SI °  
HIERV °

Busto del re con lunghi capelli, coronato volto a destra; dietro T in cerchio cordonato. Contorno cordonato.

R.) ✠ CONFIRMATA E SVP NOS ° MIA ° EI  
(Nella lettera P della parola SVP si nota un segno di abbreviazione che da alla P il significato di PER (SVPER))

Scudo inquartato sormontato da un cimiero coronato dal quale esce un drago. In cerchio cordonato aperto in basso. Contorno cordonato.

O D. 24 p. gr. 3,49 C<sub>2</sub> Coll. Catemario

2. Carlino.

D.) ✠ FEDERICVS DEI ° G ° REX ° SI ° HIE

Busto coronato del re con lunghi capelli volto a destra, dietro T in cerchio cordonato.

R.) ✠ RECENDAT ° VETERA

Libro tra le fiamme, in cerchio cordonato. Contorno cordonato.

AR D. 27 p. gr. 3,97 C<sub>1</sub> Coll. Bovi

3. Grossone.

(Mezzo carlino)

D.) ✠ FEDERICVS ° DEI ° G ° R ° SI ° HI

Stemma a lati curvilinei, coronato, inquartato palato al 1° e 4°, nel 2° e 3° Ungheria, Francia e Gerusalemme

R.) ° DNS ° M ° AIVT E EGO ° D ° I ° M °

Il re seduto di fronte, a sinistra T, in cerchio cordonato.

AR D. 22 p. gr. 1,65 C<sub>3</sub> Coll. Catemario

4. Doppio sestino. D.) ✠ FEDERICVS : DEI : G : REX : SI : HIERVSA  
Stemma inquartato coronato con lati a varie curve, in cerchio cordonato. Contorno cordonato.

R.) ✠ VICTORIE : FRVCTVS  
Due cornucopie legate inferiormente, in cerchio cordonato. Contorno cordonato.

AR D. 27 p. gr. 4,15 C<sub>1</sub> *Coll. Bovi*

5. Sestino. D.) FEDERICVS ◦ D ◦ G ◦ R ◦ SI  
Busto radiato del re con lunghi capelli, volto a destra, in cerchio lineare aperto in basso. Contorno cordonato.

R.) ✠ SIT : NOMEN : DNI : BENEDI  
Croce potenziata in cerchio lineare. Contorno cordonato.

R D. 22 p. gr. 1,90 C<sub>2</sub> *Coll. Bovi*

6. Da 4 cavalli. D.) FEDERICVS ◦◦◦◦ REX  
Busto del re coronato volto a destra  
R.) EQVITAS REGNI  
Cavallo gradiente a destra, sopra \* Esergo  
◦ \* L \* ◦

R D. 20 p. gr. 5,73 C<sub>2</sub> *C. N. I. vol. XIX*  
*p. 257 n. 121*

7. Da 2 cavalli. D.) FEDERICVS ◦◦◦ REX  
Testa a destra, coronata, con lunga capigliatura.

R.) EQVITAS ◦ REGNI  
Cavallo andante a destra, sopra \* Esergo  
◦ \* L \* ◦

R D. 18 p. gr. 3,22 C<sub>3</sub> *C. N. I. vol. XIX*  
*p. 257 n. 122*

8. Cavallo.

D.) FEDERICVS °° REX

Busto radiato del re con lunghi capelli, volto a destra. Contorno cordonato.

R.) EQVITAS ° RE GNI

Cavallo gradiente a destra, sopra \*, all'esergo ° \* L \* ° in cerchio cordonato.

R D. 20 p. gr. 1,72 C<sub>1</sub> Coll. Bovi

9. Cavallo.

D.) FEDERICVS °°° REX

Testa del re radiata volta a destra. Contorno cordonato.

R.) EQVITAS GNI

Cavallo gradiente a destra. All'esergo ° \* L \* ° Contorno cordonato.

R D. 19 p. gr. 2,20 C<sub>3</sub> Coll. BoviRicerca storica originale di Francesco di Rauso **"Il Portale del Sud"**

*Luigi XII re di Francia (1501-1504)*

1. Ducato.

D.) LVDO ◦ FRAN ◦ REGNIQ NEAP ◦ R  
Busto del re coronato volto a destra, cerchio lineare.

R.) † PERDAM ◦ BABILLONI ◦ NOMEN  
Scudo coi tre gigli coronato. Cerchio lineare.

O D. 22 p. gr. 3,49 C<sub>1</sub> C. N. I. vol. XIX  
p. 264 n. 1

2. Carlino.

D.) (Giglio) LVD ◦ FRAN ◦ RE GNIQ NEAP R  
Il re seduto di fronte, in cerchio lineare. Contorno cordonato.

R.) (Giglio) EXVLTENT ◦ ET ◦ I ME ◦ LETENTUR ◦  
ONS  
Croce ricrociata e gigliata in ogni sua estremità, in cerchio cordonato. Contorno cordonato.

AR D. 26 p. gr. 3,45 C<sub>2</sub> Coll. Catemario

3. Sestino.

D.) ✠ LVDO ◦ FRAN ◦ REGNIQ NEAP ◦ R  
Croce potenziata, con un giglio ad ogni estremità, in cerchio cordonato. Contorno cordonato.

R.) POPVLI ◦ COMMODITAS  
Stemma con tre gigli coronato in cerchio cordonato.

R D. 20 p. gr. 2,02 C<sub>2</sub> Coll. Bovi

Ricerca storica originale di Francesco di Rauso **"Il Portale del Sud"**

*Ferdinando d'Aragona e Isabella di Castiglia (1503-1504)*

1. Ducato.

- D.) FERNANDVS ° ET ° HELISAB ° Dº G  
 Stemma inquartato coronato, nel 1º e nel 4º reinquartato di Castiglia e Leon, nel 2º partito di Aragona e Gerusalemme, Francia, Ungheria, nel 3º partito di Aragona e Aragona Sicilia. In basso innesto di Granata. Ai lati I T. In cerchio cordonato aperto in alto. Contorno cordonato.
- R.) ✠ QVOS DEVS ° CONIVNGIT OMO NON SEP  
 Busti affrontati e coronati di Ferdinando ed Elisabetta, in cerchio cordonato. Contorno cordonato. (Nella lettera P della parola SEP si nota un segno di abbreviazione della parola SEPARET).

O D. 23 p. gr. 3,44 C<sub>1</sub> Coll. Catemario

2. Carlino.

- D.) † FERNANDVS ° ET ° ELISABET D ° G °  
 Busto del re coronato volto a destra, dietro T, in cerchio cordonato. Contorno cordonato.
- R.) ✠ REGES ° ISPANIE ° ET ° VTRIVSQVE ° SIC  
 Busto della regina coronato volto a sinistra in cerchio cordonato. Contorno cordonato.

AR D. 27 p. gr. 3,57 C<sub>1</sub> Coll. Bovi

3. Carlino.

- D.) † FERNANDVS ° ET ° ELISABET ° DG  
 Busto del re coronato volto a destra; dietro G cerchio di perline.
- R.) † R ° ARGONVM ° (melograno) VTRIVSQ SIE  
 Campo inquartato, cerchio lineare.

AR D. 26 p. gr. 3,57 C<sub>2</sub> C. N. I. vol. XIX  
 p. 270 n. 15



*Ferdinando il Cattolico (1504-1516)*

1. Ducato.

D.) + FERNANDVS D ° G ° R ° AR ° V ° S  
Busto coronato del re volto a destra, dietro G in cerchio cordonato interrotto in basso. Contorno cordonato.

R.) FERNANDVS ∴ D ∴ G ∴ R ∴ AR °  
Stemma coronato uguale a quello del ducato di Elisabetta e Ferdinando, in cerchio cordonato interrotto in alto. Contorno cordonato.

O D. 24 p. gr. 3,52 C<sub>2</sub> *Coll. Gaudioso*

2. Ducato.

D.) ✠ FERNANDVS ° D ° G ° R ° AR ° V ° SI  
Busto coronato del re volto a destra, in cerchio cordonato. Contorno cordonato.

R.) FERNANDVS ° D ° G ° R ° AR ° V ° SI  
Stemma uguale a quello del ducato di Elisabetta e Ferdinando; ai lati I T in cerchio cordonato interrotto in alto. Contorno cordonato.

O D. 23 p. gr. 3,50 C<sub>1</sub> *Coll. Gaudioso*

3. Carlino.

D.) † FERNANDVS ° DEI ∴ GRACIA ∴ REX °  
Busto del re coronato volto a destra, dietro T

R.) † ARAGONVM ∴ VT (melograno) RIVSQ ° SI °  
ET ° V °  
Campo inquartato.

AR D. 27 p. gr. 3,55 C<sub>1</sub> *C. N. I. vol. XIX*  
p. 274 n. 18

4. Mezzo carlino.

D.) ✠ FERNANDVS ∴ D ∴ G ∴ R ∴ ARA ∴ V ∴ SIC  
Busto a destra coronato con lunga capigliatura.

R.) HEC ∴ PEPERIT ∴ VIRTVS  
Armatura e stemma.

AR D. 21 p. gr. 1,66 C<sub>2</sub> *C. N. I. vol. XIX*  
p. 234 n. 10

5. Sestino.

D.) ✠ FERDI ° D ° G ° R ° ARAG ° ET ° V ° SIC  
Fascio di sette frecce legate da un nastro, in  
cerchio cordonato.

R.) ✠ TANTO ° MONTA  
Giogo in cerchio cordonato. Contorno cordo-  
nato.

R. D. 20 p. gr. 1,45 C<sub>2</sub> *Coll. Bovi*

6. Sestino.

D.) ✠ LETICIA POPVLI  
F coronata, fra 2 triangoli coi lati concavi, in  
cerchio cordonato. Contorno cordonato.

R.) (Fiore) IVSTVS ° REX  
Croce potenziata, in cerchio cordonato. Contor-  
no cordonato.

R. D. 20 p. gr. 2,11 C<sub>2</sub> *Coll. Bovi*

Ricerca storica originale di Francesco di Rauso "**Il Portale del Sud**"

*Giovanna e Carlo (1516-1519)*

1. Ducato.

D.) ° IOANNA ° ET ° CAROLVS °°

Stemma coronato inquartato, nel 1° e 4° reinguartato di Castiglia e Leon, nel 2° partito: la metà sinistra Gerusalemme, la metà destra Portogallo, nel 3° partito: a sinistra i pali d'Aragona, a destra Aragona Sicilia ai lati T M, in cerchio cordonato. Contorno cordonato.

R.) (Torretta) HISPANIARVM ° REGES ° SICILIAE °

Croce potenziata in quattro semicerchi riuniti, in cerchio cordonato. Contorno cordonato.

O D. 23 p. gr. 3,29 C<sub>1</sub> *Coll. Catemario*

2. Sestino.

D.) ✠ LETICIA ° POPVLI

I C fra 2 losanghe, separate da una losanga; coronate. In cerchio lineare. Contorno cordonato.

R.) (Fiore) IVSTVS ° REX

Croce potenziata in cerchio lineare. Contorno cordonato.

R D. 21 p. gr. 2,01 C<sub>2</sub> *Coll. Bovi*

3. Mezzo sestino.

D.) + LET PVLII

I C sormontate da corona radiata in cerchio lineare.

R.) VS REX

Croce potenziata cantonata da 4 globetti.

R D. 15 p. gr. 0,90 C<sub>4</sub> *C. N. I. vol. XIX*  
p. 287 n. 86

## VARIANTI

### *Alfonso I*

Sesquiducato. Numerose le varianti dello stemma e della leggenda. Ricordo il sesquiducato con la B riportato nel volume XVIII del Corpus nella Zecca di Gaeta; credo utile trascrivere dal Corpus alcune righe: « Gli alfoncini d'oro o ducatononi conati in Gaeta dai Maestri Guido de « Antonio e Paolo de Roma portano al rovescio la sigla dell'incisore B. « Sebbene sia stata emessa una quantità di ducatononi in Gaeta, secondo « il Prota non vi sarebbe segno per distinguerli da quelli battuti in Na- « poli ».

La lettera B che si legge su questi sesquiducati può essere l'iniziale del cognome di Giacomo Baboccio, nome che, seguendo il Prota, ho inserito nell'elenco degli Ufficiali della Zecca.

Carlino. I caratteri della leggenda sono franco-gallici. Le varianti della leggenda sono numerose. Lo stemma che occupa tutto il campo del dritto è inquartato: due quarti contengono i pali d'Aragona gli altri due quarti, interzati in palo contengono le armi dell'Ungheria (U), della Francia (F) e di Gerusalemme (G).

I pali d'Aragona, in alcuni carlini, occupano il 2° e 3° quarto e le altre armi il 1° e 4° quarto, ma queste disposte variamente, o così: 1° q. U.F.G. 4° q. U.F.G., naturalmente nel 1° q. G. si trova all'interno rispetto al centro della moneta e nel 4° q. all'esterno.

Esaminiamo altre varianti:

I pali d'Aragona sono al 1° e 4° q.; nel 2° e 3° abbiamo, così disposti G.F.U.

I pali d'Aragona al 1° e 4°, U.F.G. al 2° e 3°.

I pali d'Aragona al 2° e 3°, G.F.U. al 1° e 4°.

E' da osservarsi che varia il numero dei gigli di Francia, delle fasce dell'Ungheria e che le crocette che cantonano la croce di Gerusalemme possono mancare.

Danaro. Varianti nella leggenda e nello stemma.

*Ferdinando I*

Coronato. Molte varianti nelle leggende. Nel coronato con S. Michele molte varianti del R. per esempio il posto dove è colpito il drago, la presenza o la assenza del nimbo del Santo, la presenza di croce o banderuola all'estremo della lancia del Santo.

Carlino. I caratteri della leggenda sono franco-gallici come nei carlini di Alfonso I; non sappiamo con precisione quando furono smessi i caratteri franco-gallici sostituendoli coi latini; secondo Dell'Erba, verso il 1460.

Il carlino, al dritto ha lo stemma rotondo, inquartato, come quello del carlino di Alfonso I, ma non le numerose varianti di questo. Lo stemma è palato al 1° e 4° quarto, con U.F.G. nell'ordine.

Cavallo. Molte differenze della leggenda. Ricordo che la lettera C che si trova nel R. può essere aperta o chiusa.

*Alfonso II*

Coronato. La lettera T può trovarsi a destra o a sinistra dell'Arcangelo o mancare; la leggenda del rovescio ha numerosissime varianti; mi limito a notare che la sillaba ET può essere sostituita dal segno Z.

Armellino. Può mancare il numerale di Alfonso.

*Federico III*

Ducato. Il busto del re può in basso interrompere la leggenda.

Carlino. Il busto del re può interrompere la leggenda, in basso; al R. può variare il posto e il numero delle fiamme che circondano il libro.

Cavallo. Quello con la testa del re con chioma corta è frequentemente ribattuto su cavalli di Carlo VIII, specialmente su quelli di Aquila o su quelli di altro sovrano (Ferdinando I).

*Ferdinando e Isabella*

Ducato. Spesso la congiunzione ET che unisce i nomi dei due sovrani è rappresentata dal segno 7.

Giovanni Bovi

## DOCUMENTI

### I

[*Il Mastro di Zecca Simonello de Miraballis deve restituire D. 11 e gr. 1*].

A.S.N. Significatorium Summariae Vol. 3 c. 168.

Innicus etc. Magnifico viro Pasquasio Diazgarlon etc. Significamus vobis quod viso et discusso computo et racione magistri Simonelli de Miraballis magistri Siclae civitatis Neapolis de toto auro laborato in dicta Sicla a die VIIIJ februarj anni MCCCCLXX<sup>o</sup> et per totum XXI Iulij dicti anni invenimus penes eum restasse de pecunia regie curie pro resto laborature dicti auri pro dicto tempore ducatos undecim et gr. unum de carlenis, propterea vobis regia qua fungimur auctoritate predicta intimantes dicimus ac committimus quatenus ab eodem Simonello dictos ducatos undecim gr. unum exigere et colligere debeatis pro parte regie curie facturi ad vestro more solito apodixam sibi ad cautelam omni tempore valituram.

Datum Neapolis in eadem Camera IIIJ<sup>o</sup> mensis septembris IIIJa indictionis 1470

Nicolaus Antonius etc.

Sansonettus rationalis manu propria

Leonardus Campanilis etc.

### II

[*A favore di Iacopo Cotrullo Mastro di Zecca della città di Aquila*].

A.S.N. Partium Summariae Vol. 10 c. 162 e 162 v.

S. R. Maiestas

Post terre osculum ante pedes debitam ac unilem recommendationem:

Essendo supplicato a la M.tà Vostra per parte de Jacobo de Co-  
trullio che tenendo et possidendo lo officio Magistri Sicie della città de  
laquila ad vitam con annua provisione de ducati cento per privilegio  
di Vostra Maestà et in quillo essendo stato in possessione per anni sey,  
per sinistra informazione de Antonello Bernardo della dicta città V.ra  
M.tà dicto officio concesse al dicto Antonello nulla legitima causa pre-  
cedente quale suplicacione fo per V.ra M.stà decretata in lo modo  
sequente Camera Summarie se informet de predictis et justiciam faciat  
expeditam. La quale supplicacione cum decretacione ut supra presen-  
tata in questa Vostra Camera per lo dicto Jacobo et quella receputa  
cum debita reverencia volendo exequire quanto per V.a M.tà li fo co-  
mandato fece intimare a lo detto Antonello che dovesse compare-  
re in la dicta Camera ad producere et allegare omne rasone che li  
competesse supra tale causa per parte del quale fo presentato uno pri-  
vilegio de V.ra Maestà sub datum XX aprilis 1475 per lo quale V.ra Mae-  
stà lo constituisse et crea magistro de la cecha de la città de Laquila  
ad beneplacito de V.ra Maestà con li gagij et emolumenti annui soliti  
et consueti in nel quale privilegio nulla se fa mentione del dicto Jacobo  
in derogacione del suo Privilegio: da parte del ditto Jacobo è stato pro-  
ducto uno Privilegio de V.ra Maestà datum in Castello novo Neapolis pri-  
mo septembris IIIJ indicione 1469 per lo quale V.ra M.à vacando lo dicto  
officio di mastro di cecha per morte de Benedicto de Cotruglio padre  
de ipso Jacobo per meriti et servizi ad epsa V.ra M.tà prestiti et imp-  
pensi per lo dicto suo padre constituisse et ordina ipso Jacobo mastro  
di cecha in lo dicto officio ad vita et finché dicto officio ipso bene ad-  
ministrasse cum provisione de ducati C per anno cum clausola dero-  
gatoria in forma v.re curie consuete. Secondo questo et altro in dicti  
privilegi più diffusamente se contene. Et perché le rasune de l'una par-  
te et l'altra sta in la voluntà de V.ra M.tà, pertanto avimo voluto do-  
nare aviso ad V.ra Maestà di tutto quello che è stato in questa V.ra  
Camera per epse paret producto la quale informata del tucto proveda  
et mande quello li piace che per nui sarà exequito in gratia etc.

Ex Camera vestra Summarie XVIIIJ Maij 1476.

E. V. M.tis umiles servitores etc.

Octavianus etc.

# TAVOLE

Ricerca storica originale di Francesco di Rauso "**Il Portale del Sud**"





2



3



3



12



1



2



3



4



5



8



9



10



Alfonso I d'Aragona 2-12 Ferdinando I d'Aragona 1-10.



15



17



20



24



27



33



34



37



39



43



46



49



53



57



60



68



1



3



6



7



8



1



2



4





1



2



4



6



1



2



3



4



5



8



9

Ferdinando II d'Aragona 1-6 Federico III d'Aragona 1-9.

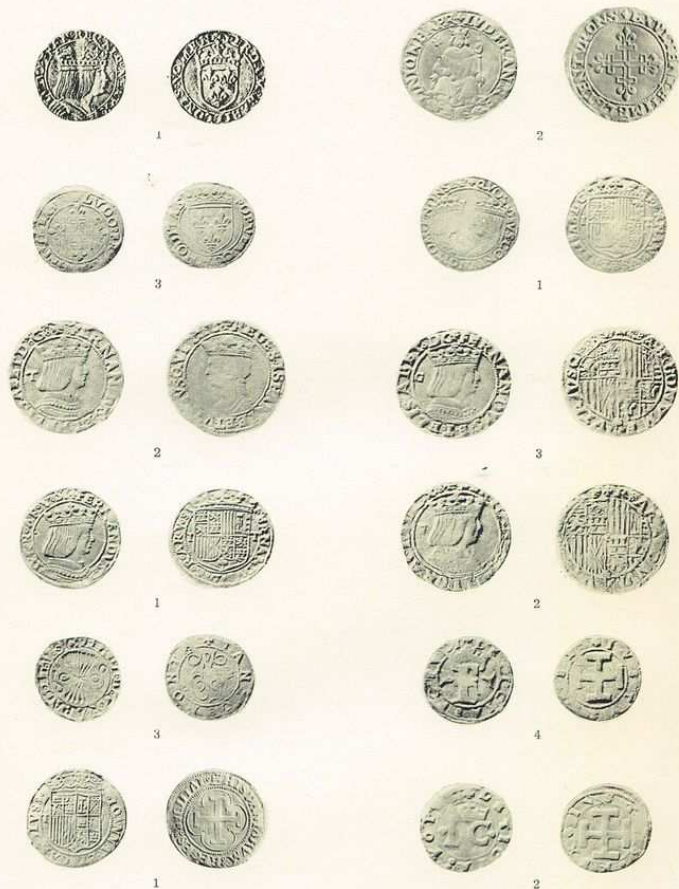

Luigi XII re di Francia 1-3 Ferdinando re di Aragona e Isabella regina di Castiglia 1-3  
 Ferdinando il Cattolico re 1-4 -Giovanna regina e Carlo d'Austria 1-2.